

GAZIANTEP ÜNİVERSİTESİ
FEN EDEBİYAT FAKÜLTESİ
TÜRK DİLİ VE EDEBİYATI BÖLÜMÜ

2018-2019 ÖĞRETİM YILI

1. SINIFLAR İÇİN
ORYANTASYON SUNUSU



ÜNİVERSİTENİN GENEL YAPISI

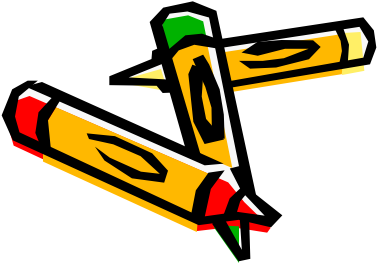
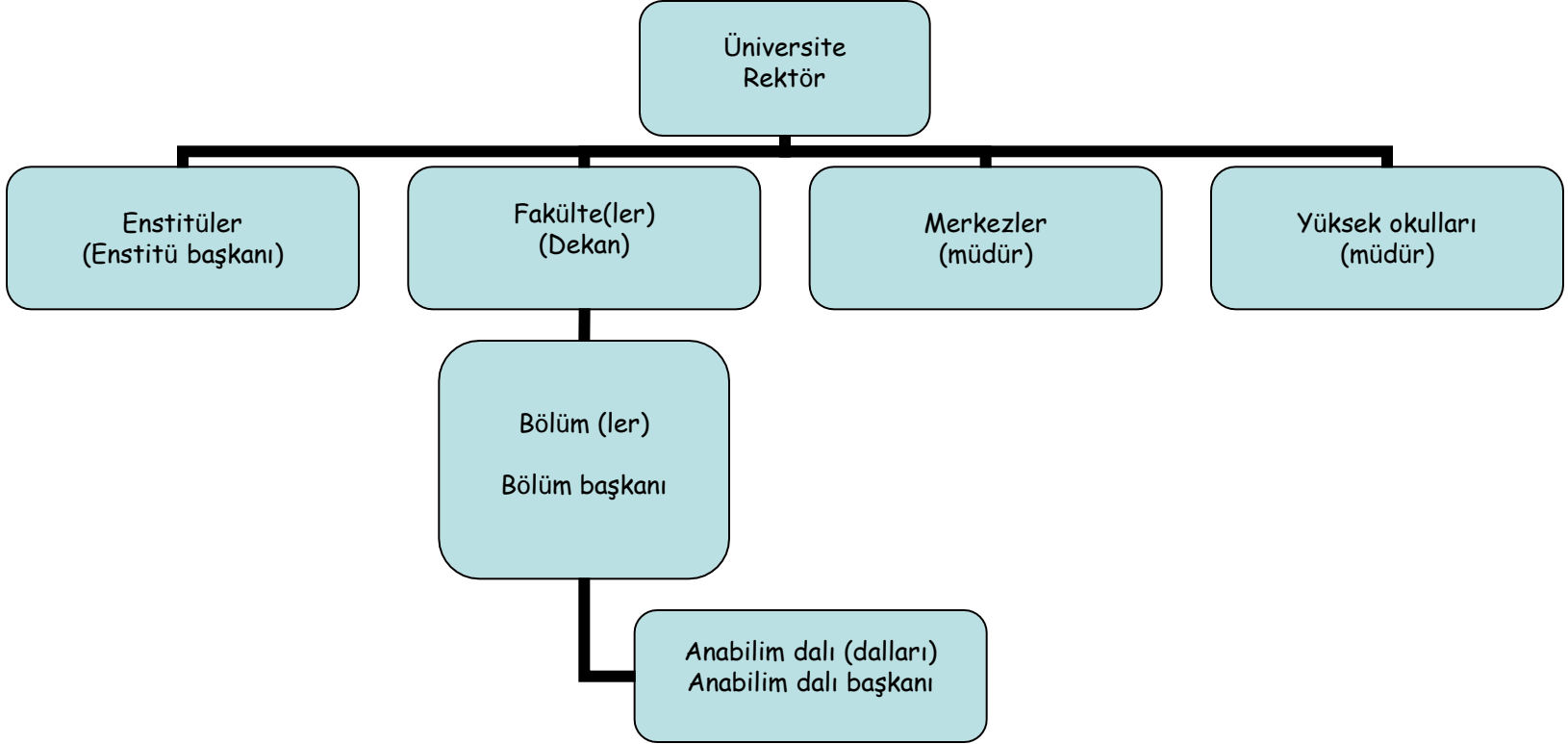

Üniversitemiz ile İlgili Genel Bilgiler

Kuruluş Tarihi: 27 Haziran 1987

Rektörümüz: Prof. Dr. Ali GÜR

Dekanımız: Prof. Dr. Hülya ARSLAN EROL

Web adresi: <http://www.gantep.edu.tr>

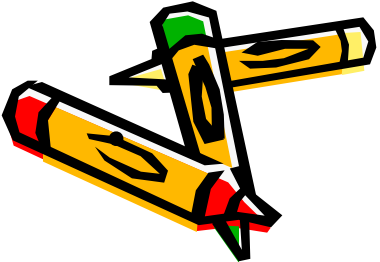

50 Bin civarında öğrenci bulunan Üniversitemizde;



- 14 Fakülte, 3 Enstitü, Türk Musikisi Devlet Konservatuvarı, 3 Yüksekokul, ve 9 Meslek Yüksekokulu bulunmaktadır.
- Fakülteler: Mühendislik Fakültesi, Tıp Fakültesi, Fen- Edebiyat Fakültesi, İktisadi ve İdari Bilimler Fakültesi, Gaziantep Eğitim Fakültesi, Diş Hekimliği Fakültesi, Mimarlık Fakültesi, İslahiye İktisadi ve İdari Bilimler Fakültesi, Güzel Sanatlar Fakültesi, Sağlık Bilimleri Fakültesi, Nizip Eğitim Fakültesi, Hukuk Fakültesi, İlahiyat Fakültesi, İletişim Fakültesi
- Enstitüler: Fen Bilimleri, Sağlık Bilimi ve Sosyal Bilimler Enstitüleri
- Yüksekokullar: Türk Musikisi Devlet Konservatuvarı, Beden Eğitimi ve Spor Yüksekokulu, Yabancı Diller Yüksekokulu, Turizm Otelcilik Yüksekokulu
- Meslek Yüksekokulları: Gaziantep Meslek Yüksekokulu, Sağlık Hizmetleri Meslek Yüksekokulu, Nizip Meslek Yüksekokulu, Oğuzeli Meslek Yüksekokulu, Turizm ve Otelcilik Meslek Yüksekokulu, Naci Topçuoğlu Meslek Yüksekokulu, İslahiye Meslek Yüksekokulu, Nurdağı Meslek Yüksekokulu ve Araban Meslek Yüksekokulu.



- Toplam öğrenci sayısı: 54.000
- Toplam akademik personel sayısı: 2.000
- Toplam idari personel sayısı: 1.600

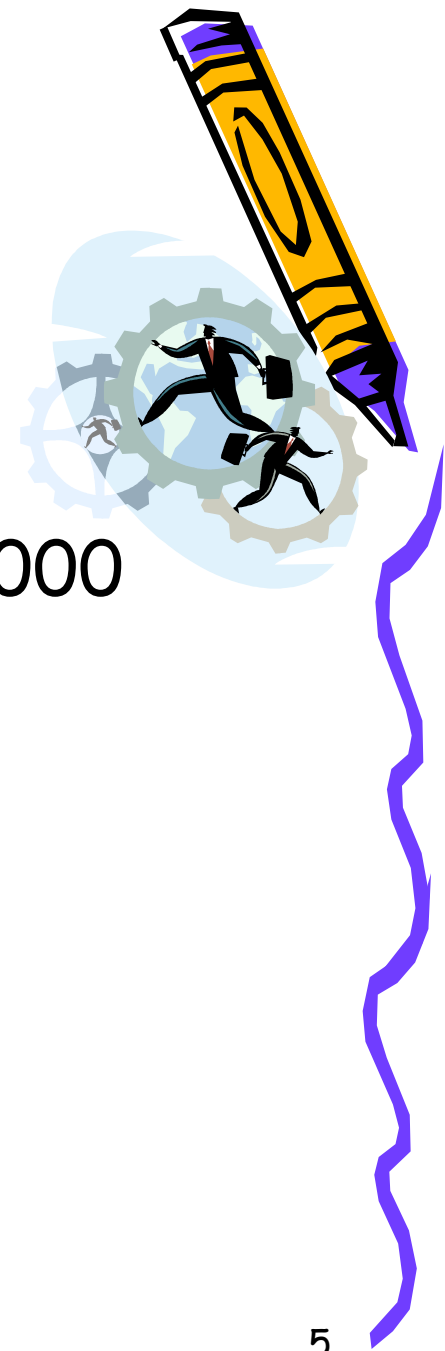

TÜRK DİLİ VE EDEBİYATI BÖLÜMÜ ÖĞRENCİ MEVCUDU

- **Lisans:**

- I. Öğretim 398

- II. Öğretim 377

TOPLAM: 775 öğrenci

- **Lisansüstü:**

- Yüksek Lisans 163

- Doktora 6 öğrenci

TOPLAM: 169 öğrenci

GENEL TOPLAM: 944 öğrenci



Türk Dili ve Edebiyatı Bölümünde;

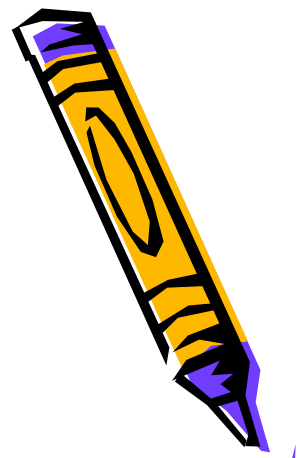

- Türk Dili,
- Eski Türk Edebiyatı,
- Yeni Türk Edebiyatı,
- Türk Halk Edebiyatı
- Halk Bilimi

olmak üzere toplam 6 Bilimdalı mevcuttur.



Bölümün İdari Yapısı:

- Bölüm Başkanı: Prof.Dr. Hülya ARSLAN EROL
- Bölüm Başkan Yardımcıları:
- Yrd.Doç.Dr. Mustafa GÜLTEKİN, Doç.Dr. Mehmet EROL
- Sekreter: Ali ÖNEL
-
- TDE Bölümü Bilim Dalları:
- **Türk Dili:** Prof.Dr. Hülya ARSLAN EROL, Yrd.Doç.Dr. Hasan KARACA, Öğr.Gör. Dr.Sertan ALİBEKİROĞLU
- **Eski Türk Edebiyatı:** Prof.Dr. H. İbrahim YAKAR, Yrd.Doç.Dr. Gülşah Gaye FİDAN, Yrd.Doç.Dr. Fettah KUZU
- **Yeni Türk Edebiyatı:** Doç.Dr. Mehmet SOĞUKÖMER, Yrd.Doç.DR. Ahmet ÖZPAY
- **Türk Halk Edebiyatı:** Doç.Dr. Behiye KÖKSEL, Mehmet EROL, Arş.Gör. Ayşe KARAKOÇ
- **Halk Bilimi:** Yrd.Doç.Dr. Mustafa GÜLTEKİN, Yrd.Doç.Dr. Cevdet AVCI
- Öğrt.Gör. Hacı Ali ŞAHİN, Öğrt.Gör. Murat KILIÇ

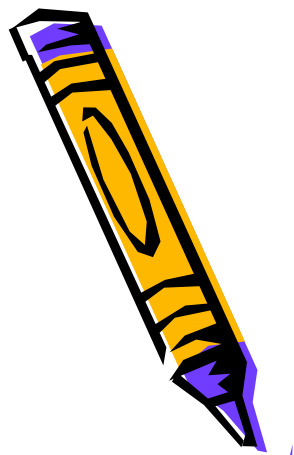

Burs ve Çalışma Olanakları

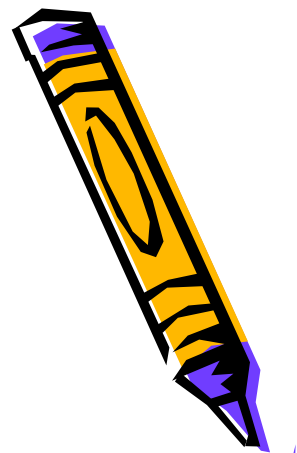

- Üniversitemizde; ekonomik yönden desteğe ihtiyacı olan öğrencilerimiz,
- Üniversitemiz bünyesinde kısmi zamanlı olarak (kontenjanlar dahilinde) çalışabilmektedir. Kısmi zamanlı çalışacak öğrencilerimizin seçimleri, Sağlık Kültür ve Spor Daire Başkanlığı tarafından belirlenen kurullarca, Eğitim-Öğretim yılı başında gerçekleşmektedir.
- Yine kontenjanlar dahilinde beslenme yardımı alabilmektedir.



Kütüphane

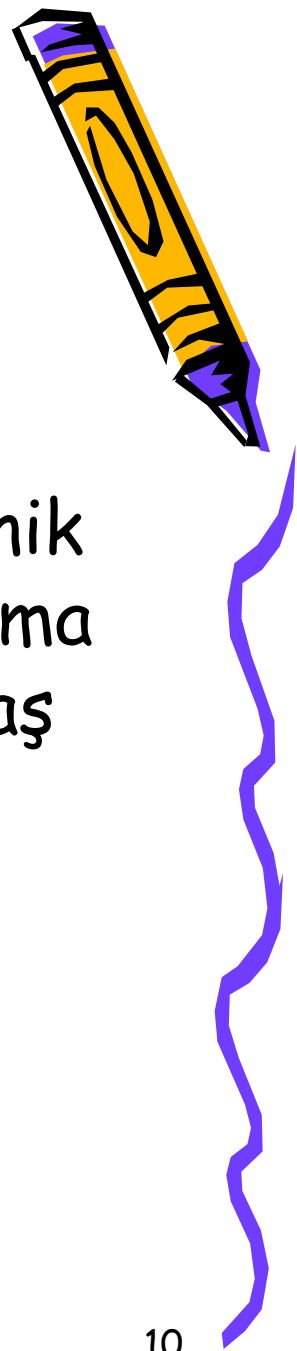

- Kütüphane web sayfası, elektronik veri tabanları, elektronik kaynaklar, elektronik dergiler, kütüphaneler arası belge sağlama ve ödünç verme ile öğrencilerimize çağdaş hizmetler sunmaktadır.
- **Ayrıntılı Bilgi İçin:**
<http://kutuphane.gantep.edu.tr>



Beslenme



- Üniversitemiz merkez kampüsünde bütün öğrencilerimizin öğle yemeği hizmeti aldıkları merkezi bir öğrenci yemekhanesi bulunmaktadır.
- Ayrıca; öğrencilerimizin beslenme gereksinmelerine seçenek oluşturmak ve boş zamanlarında gidebilecekleri mekânlar yaratmak amacıyla Fakülte ve Yüksekokullarda Kantin ve Kafeteryalar hizmet vermektedir.



Sosyal İmkanlar

- Üniversitemizde öğrenim gören öğrencilerimizin sosyal ihtiyaçlarını karşılamak ve bu amaçla, fiziksel alanlar yaratmak amacıyla Sağlık, Kültür ve Spor Daire Başkanlığı görevlidir. Bu çerçevede Sağlık Merkezleri, Kantinler, Sinema-Tiyatro Salonları ve Spor Salonları hizmet vermektedir.

- Yürütülen başlıca hizmetler:
- Sağlık Hizmetleri (Bir Hemşire/Revir)
- Beslenme Hizmetleri
- Sosyal Hizmetler
- Kültürel Hizmetler - Öğrenci Kulüpleri
- Spor Hizmetleri
- Psikolojik Danışma ve Rehberlik

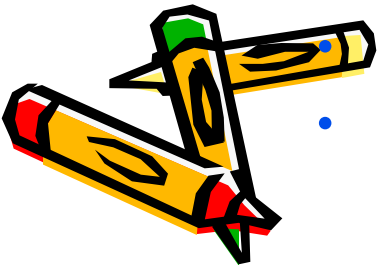



Öğrenci Konseyi

- Gaziantep Üniversitesine kayıtlı öğrencilerin eğitim, sağlık, spor ve kültürel ihtiyaçlarının karşılanması ve geliştirilmesinde haklarını gözetmek, Üniversitemiz yönetim organları ile öğrenciler arasında etkili bir iletişim kurarak öğrencilerin beklenti ve isteklerini yönetim organlarına iletmek ve öğrencilerin eğitim-öğretim konusundaki kararlara katılımını sağlamak amacıyla öğrenci konseyi oluşturulmaktadır.



Bilgisayar olanakları

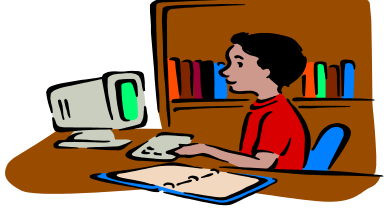

- Fakültemizde belli alanlarda ücretsiz wi-fi hizmeti sunulmaktadır. Bunun yanında Fakülte idari binasının girişinde bulunan bilgisayar odasından yararlanmak mümkündür.



Sınıf Danışmanları
ve
İletişim Bilgileri

1.Sınıf I. Öğretim Danışmanı:
Arş. Gör. AYŞE KARAKOÇ
akararakoc@gantep.edu.tr

1.Sınıf II. Öğretim Danışmanı:
Dr. Öğr. Üyesi Gülşah Gaye FIDAN
gozturk@gantep.edu.tr



Sınıf Danışmanları
ve
İletişim Bilgileri

2. Sınıf I. Öğretim Danışmanı:

Doç. Dr. Mehmet EROL

merol@gantep.edu.tr

2. Sınıf II. Öğretim Danışmanı:

Dr. Öğr. Üyesi Mustafa GÜLTEKİN

gultekin@gantep.edu.tr



Sınıf Danışmanları ve İletişim Bilgileri



3. Sınıf I. Öğretim Danışmanı:
Doç. Dr. Behiye KÖKSEL
koksel@gantep.edu.tr

3. Sınıf II. Öğretim Danışmanı:
Dr.Öğr. Üyesi Cevdet AVCI
cevdetavci@gantep.edu.tr



Sınıf Danışmanları ve İletişim Bilgileri



4. Sınıf I. Öğretim Danışmanı:
Dr. Öğr. Üyesi Ahmet ÖZPAY
[aозpay@gmail.com](mailto:aozpay@gmail.com)

4. Sınıf II. Öğretim Danışmanı:
Doç. Dr. Mehmet SOĞUKÖMEROĞULLARI
sogukomerogullari@gantep.edu.tr



Önlisans ve Lisans Eğitim Öğretim Sınav Yönetmeliği



- **Ayrıntılı bilgi için:**
- <https://www.gantep.edu.tr/duyuru/indexnew.php?id=39429>
- **Akademik Yıl:** Her biri 15'er haftalık dönemlerden oluşan Güz ve Bahar yarıyıllarından oluşmaktadır.
- **Önemli hususlar için devam ediniz...**



Başarı veya başarısızlık durumu



- Öğrencilerin dönem başarı durumu, yarıyıl not ortalamaları hesaplanarak belirlenir. Yarıyıl not ortalaması 2,00'in altında olan bir öğrenci o dönem sınamalı sayılır. İlgili yarıyıldaki kredili en az üç ders almak şartı ile yarıyıl not ortalaması 2,00 ve üstü olan öğrenciler o dönem başarılı sayılır.





- GNO'su 1,75 ve üstü olmak şartı ile bir eğitim-öğretim yılında yarıyıllardan herhangi birinde başarılı olan bir öğrenci bir sonraki eğitim-öğretim yılında bir üst sınıfa geçmiş sayılır.





- Programa başladıktan sonraki ilk iki yarıyılın sonunda GNO'su 1,50'nin altında olan öğrenciler tekrar öğrencisi sayılırlar. İzleyen dönemlerde ise GNO'su 1,75'in altında olan öğrenciler tekrar öğrencisi sayılırlar. Tekrar öğrencileri daha önce almadığı bir dersi alamaz.





- Bu durumdaki öğrenciler GNO'sunu en az 1,75 ve üstüne çıkarıncaya kadar önceki yarıyıllarda aldığı dersleri tekrarlamak zorundadır. Tekrar durumunda olan bir öğrenci için asgari ders yükü ile ilgili kural uygulanmaz.
- (4) Tekrar durumunda geçirilen süre azami eğitim-öğretim süresine dâhil edilir.



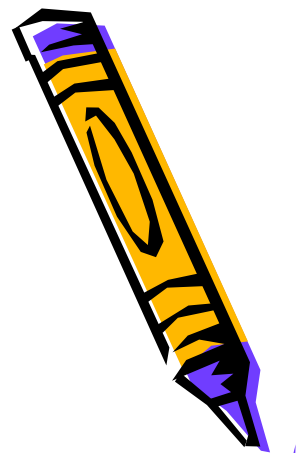

- Tekrar durumunda olan öğrenciler, daha önce aldıkları seçmeli bir dersin yerine eşdeğer başka bir seçmeli ders alabilirler.





- Normal eğitim-öğretim süresi içinde olmak ve asgari ders yükünü almak şartı ile o yarıyılıda aldığı tüm derslerde başarılı olan ve yarıyıl not ortalaması 3,00-3,49 arası olan öğrenciler şeref; 3,50-4,00 arası olan öğrenciler ise yüksek şeref öğrencisi sayılarak durumları not çizelgesinde (transkript) belirtilir.



Ders tekrarı ve ders alma



- Bir öğrencinin kaldığı (NA, FF, FD, U) zorunlu dersleri döneminde açılmış ise almak zorundadır. Ancak dönem dışı açılan zorunlu derslerde bu şart aranmaz. Kalınan seçmeli bir ders ise, öğrenciler aynı dersi veya bunların yerine kayıtlı olduğu programın bölüm kurulunca uygun görülen eşdeğer başka bir seçmeli dersi de alabilirler.





- Öğrenciler not ortalamalarını yükseltmek amacıyla, öğrenimleri süresince daha önce almış oldukları dersleri tekrarlayabilirler. Tekrarlanan derste, önceki not ne olursa olsun, alınan son not geçerlidir ve not ortalaması hesaplarında son not kullanılır.



Ders başarı durumu ve dersin harf notu



- Bir dersteki başarı durumu yarıyıl sonu harf notu ile belirlenir. Öğrencinin bir dersten aldığı harf notu, o derste yaptığı yarıyıl içi çalışmalar (ara sınavlar, ödevler, uygulama gibi) ve yarıyıl sonu sınavında aldığı notlar birlikte değerlendirilerek elde edilir.





- Harf notu hesaplamasında bağıl veya mutlak değerlendirme sistemi kullanılır. Buna ilişkin karar ilgili öğretim elemanı tarafından takdir edilir.





- Bağıl değerlendirme sisteminde harf notu, o derste kayıtlı öğrencilerin notlarının ortalaması ve istatistiksel dağılımı esas alınarak belirlenir.





- Mutlak deęerlendirme sisteminde harf notu, öğrencinin dönem sonu not ortalamasına karşılık gelen harf notu aşğıdaki tabloya göre belirlenir. Senato gerek gördüğünde harf sistemini, harf aralığını ve/veya katsayıları deęiştirebilir.



<u>Puan</u>	<u>Ders Notu</u>	<u>Katsayı</u>
• 95-100	AA	4,00
• 90-94	BA+	3,75
• 85-89	BA	3,50
• 80-84	BB+	3,25
• 75-79	BB	3,00
• 70-74	CB+	2,75
• 65-69	CB	2,50
• 60-64	CC+	2,25
• 55-59	CC	2,00
• 50-54	DC	1,50
• 45-49	DD	1,00
• 40-44	FD	0,50
• <40	FF	0,00
• Devamsız	NA	0,00

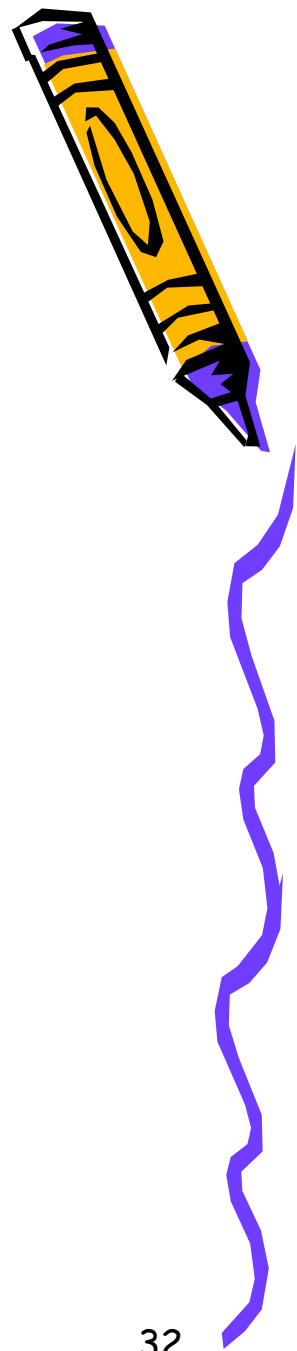



- Not ortalamasına katılmayan ve yerel kredisi olmayan diğer derslerin harf notları şunlardır:
- a) Başarılı (S), kredisi olmayan derslerden başarılı olan öğrencilere verilir.
- b) Başarısız (U), kredisi olmayan derslerden başarısız olan öğrencilere verilir.



- Tamamlanmamış (I), devam şartını sağlamış ancak not değerlendirmesi için gerekli koşulları henüz tamamlayamayan öğrencilere verilir. Öğrenci, herhangi bir dersten (I) notu aldığı takdirde, notların ilan tarihinden itibaren on iş günü içinde eksikliklerini tamamlayarak bir not almak zorundadır. Bu süre sonunda (I) notu öğretim elemanı tarafından mevcut notları ile değerlendirmeye alınarak harf notu verilir.



- Bu süre, uzayan bir hastalık veya benzeri hallerde öğrencinin başvurusu, bölüm başkanlığının önerisi ve birim yönetim kurulu kararıyla bir sonraki kayıt döneminin başlangıcına kadar uzatılabilir. Aksi halde en geç izleyen yarıyıl ders kayıtları başlangıcına kadar (I) notu sistem tarafından (FF veya U) notuna dönüştürülür. I notu verilen öğrencinin mazeret başvurusu, bölüm başkanlığının önerisi ve birim yönetim kurulu kararıyla onaylanır.





- Devamsızlık nedeniyle başarısız notu (NA); derse devam yükümlülüklerini yerine getirmeyen, ara ve yarıyıl sonu sınavlarının hiçbirine katılmayan veya ders uygulamalarına ilişkin koşulları yerine getiremediği için başarısız olan öğrencilere verilir. (NA) notu not ortalamaları hesabında (FF) notu gibi işlem görür.





- (CC) ve üstü harf notlarından birini alan öğrenciler o dersi başarmış sayılırlar.
- Bir dersten FF ve FD harf notlarından birini alan öğrenciler o dersten başarısız sayılırlar.
- GNO'su 1,75 ve üstünde olan öğrenciler DD ve DC harf notu aldıkları derslerden koşullu başarılı sayılırlar.
- Harf notları, öğretim elemanı tarafından sisteme girilir ve ÖİDB tarafından ilan edildiği anda kesinleşir



Öğrencilerin Uymak Zorunda Oldukları Kurallar:

- Öğrencilerimizin üniversite içinde ve dışında uymak zorunda oldukları kurallar:
- <https://www.gantep.edu.tr/duyuru/indexnew.php?id=14783>

Adresinden temin edilebilir...



Başarılı bir öğrenim süreci
geçirmeniz dileğiyle;
ARAMIZA HOŞ GELDİNİZ...

